

2

2

1

1

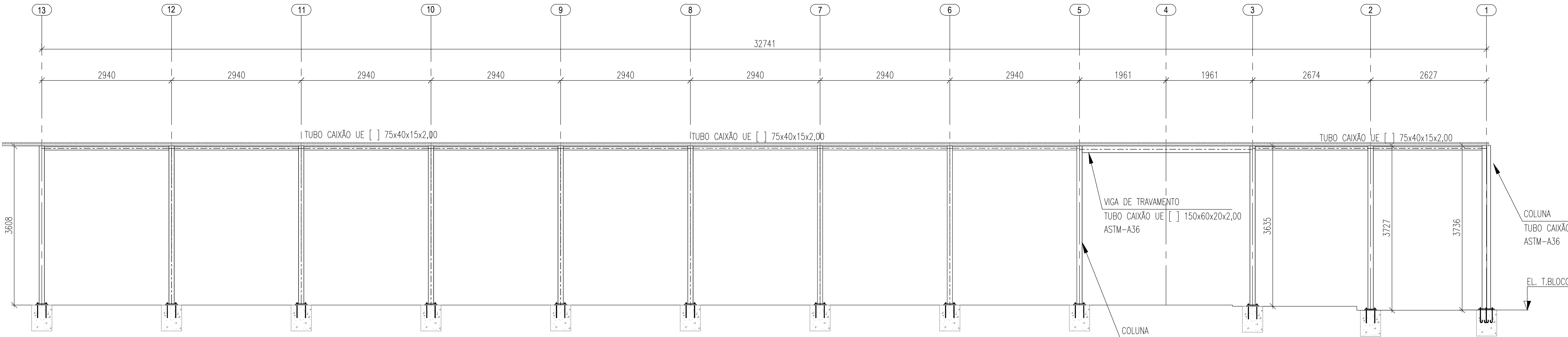

ELEVAÇÃO DA FILA D
ESCALA 1:50

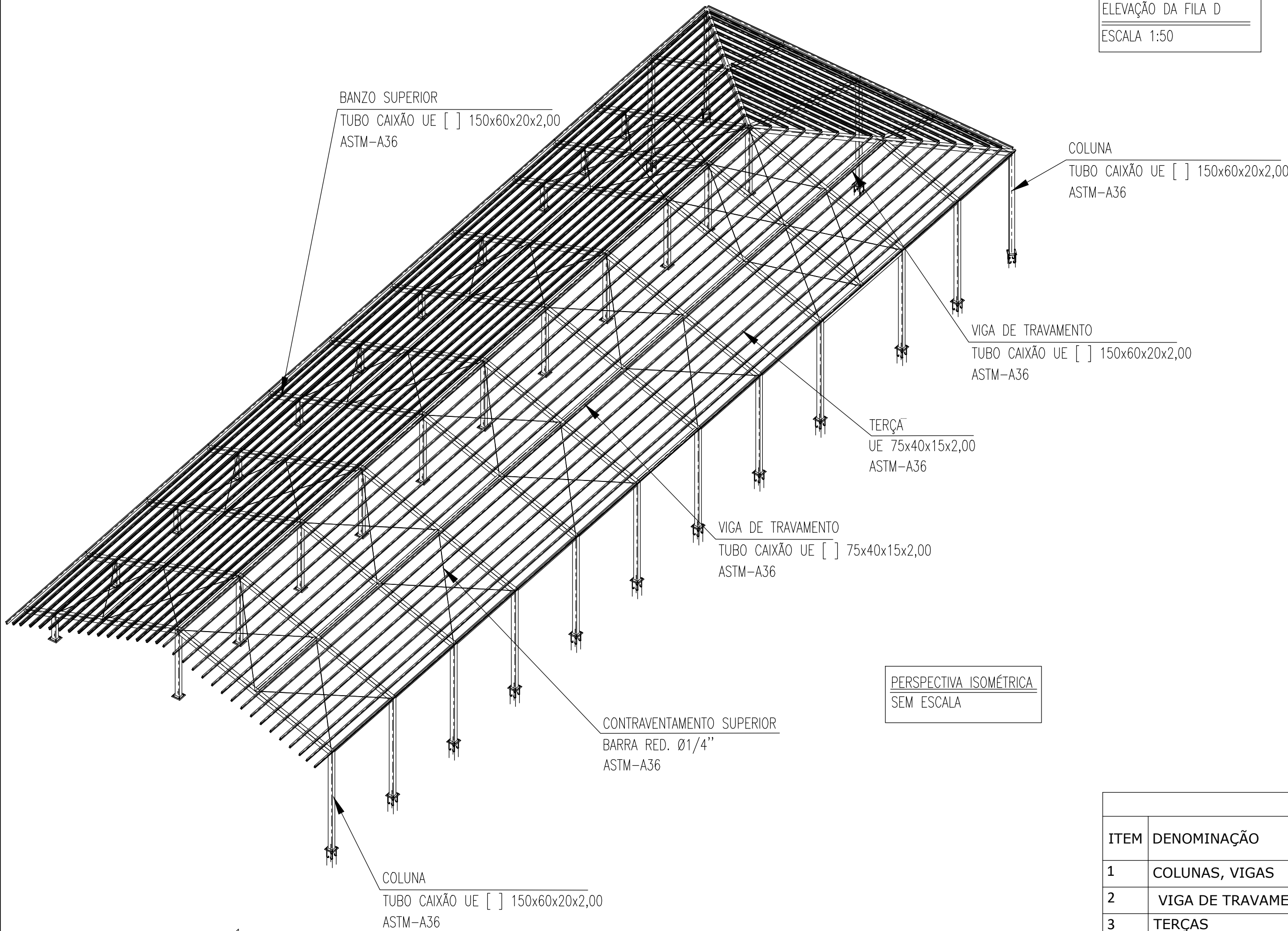

PERSPECTIVA ISOMÉTRICA
SEM ESCALA

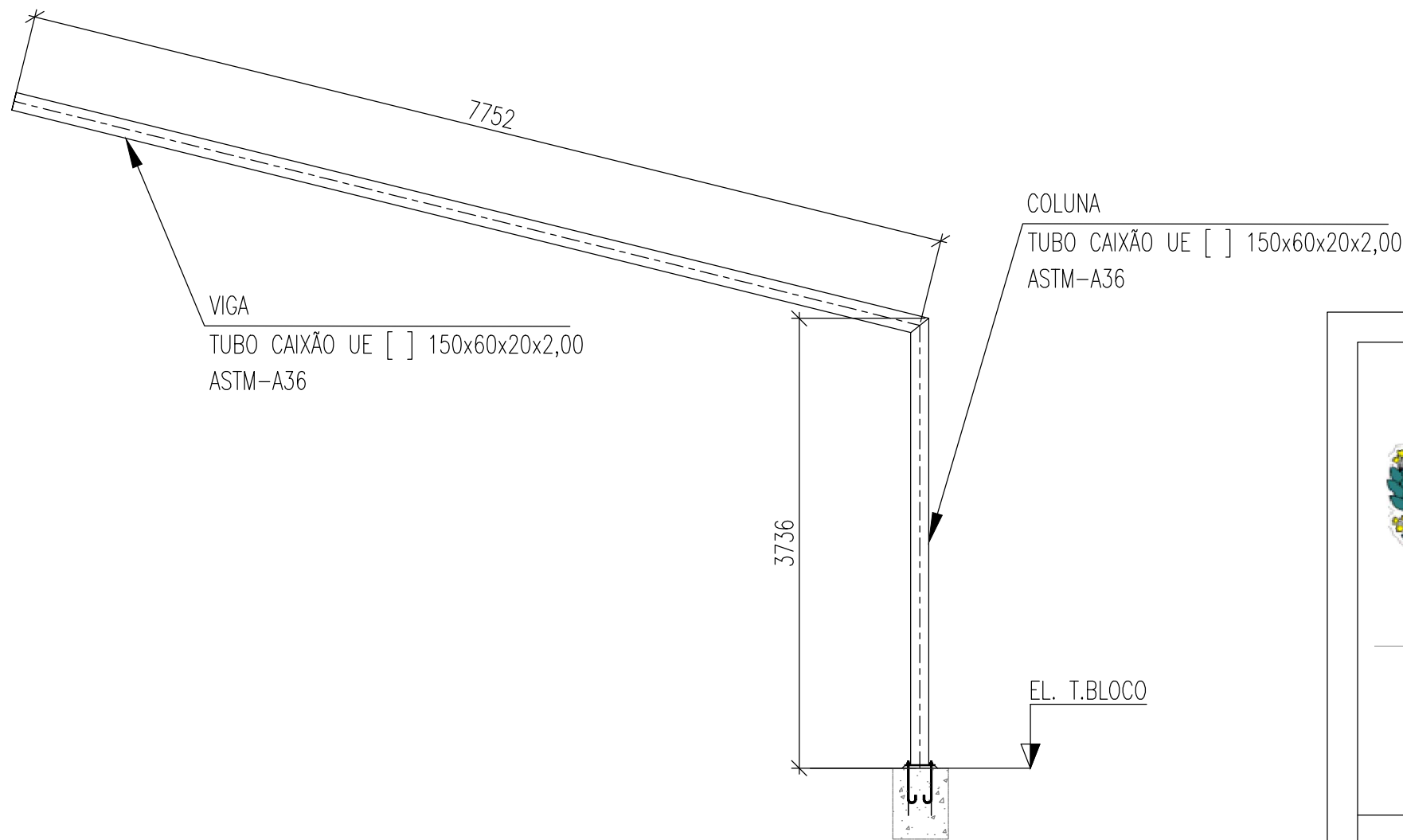

CORTE B-B
ESCALA 1:50

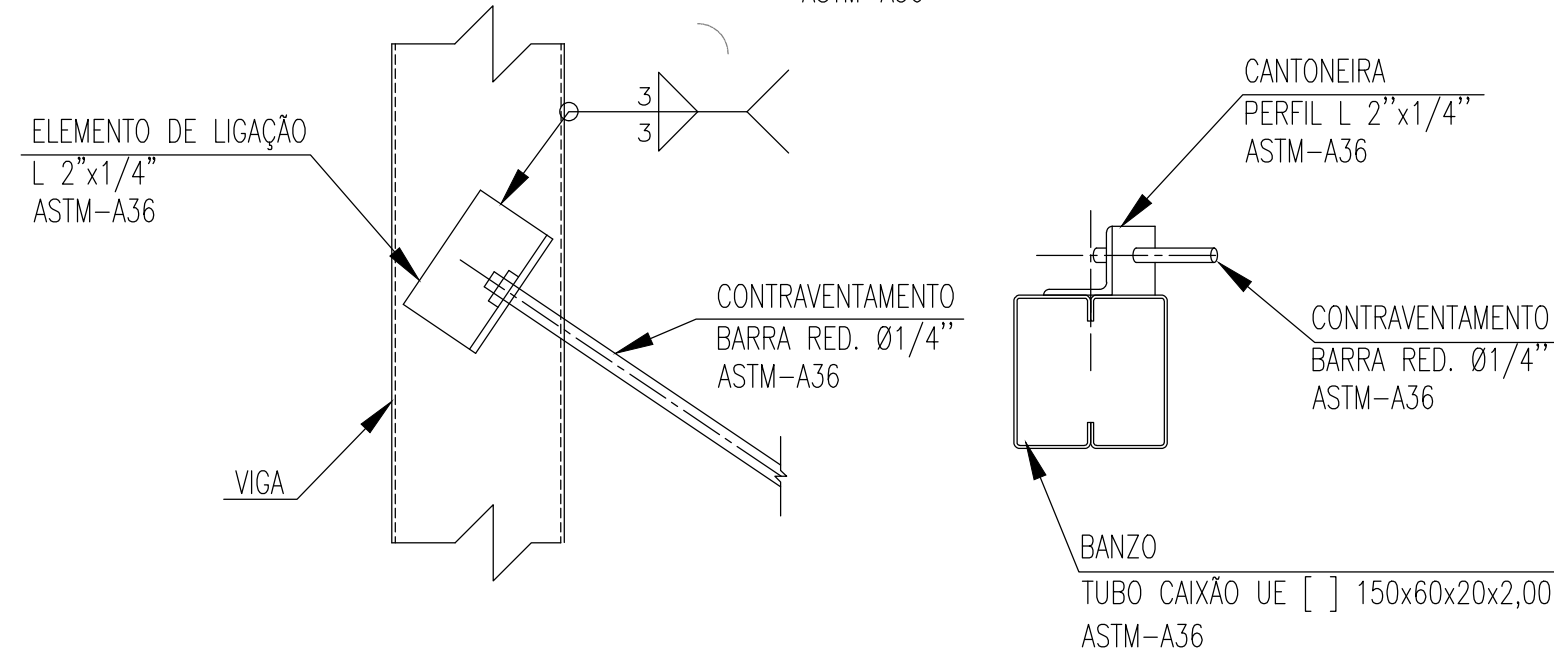

DET. TÍP. - CONTRAVENTAMENTOS
SEM ESCALA

DET. TÍP. - CONTRAVENTAMENTOS
SEM ESCALA

LISTA DE MATERIAL - COBERTURA 2						
ITEM	DENOMINAÇÃO	PERFIL	MATERIAL	QUANTIDADE (m)	SUPERFÍCIE (m²)	PESO (Kg)
1	COLONAS, VIGAS	TUBO CAIXÃO UE[] 150x60x20x2,00	ASTM-A36 / SAE1020	261,57	0,54	2.437,14
2	VIGA DE TRAVAMENTO	TUBO CAIXÃO UE[] 75x40x15x2,00	ASTM-A36 / SAE1020	151,99	47,42	819,61
3	TERÇAS	UE 75x40x15x2,00	ASTM-A36 / SAE1020	1.156,37	401,81	3.117,74
4	CONTRAVENTAMENTO	BARRA REDONDA Ø1/4"	ASTM-A36	177,15	3,53	44,04
SUB TOTAL				453,30		6.418,53
ITEM	DENOMINAÇÃO	ELEMENTOS DE LIGAÇÃO	MATERIAL	QUANTIDADE (UNID)	SUPERFÍCIE (m²)	PESO (Kg)
5	PLACA DE BASE	CH. #5/16"x250x250mm	ASTM-A36	37	4,63	145,23
6	CHUMBADOR	CHUMBADOR MECÂNICO Ø1/4"x500mm		148	-	-
5		Ø1/2"x500mm		56	-	27,84
9	MISCELÂNIAS	CH. DE LIGAÇÃO & FIXAÇÃO		-	-	641,85
SUB TOTAL				4,63		814,92
TOTAL					457,93	7.233,45
ÁREA DA ESTRUTURA TOTAL (m²)						350,20



ESTADO DE GOIÁS
SECRETARIA DE ESTADO DA EDUCAÇÃO
SUPERINTENDÊNCIA DE INFRAESTRUTURA
GERÊNCIA DE PROJETOS E INFRAESTRUTURA

GERÊNCIA DE PROJETOS E INFRAESTRUTURA
APROVADO ____/____/____

TÉCNICO RESPONSÁVEL PELA APROVAÇÃO

CEPI DOM PRADA

EXECUTIVO

ENDEREÇO
RUA CERES, S/Nº, CENTRO, URUAJU - GO

ÁREA DO TERRENO	ÁREA PERMEAB.	ÁREA EXISTENTE	ÁREA A DEMOLIR	ÁREA A CONSTRUIR	ÁREA TOTAL CONSTRUÇÃO
4411,490 m²	1880,640 m²	1851,801 m²	273,850 m²	575,092 m²	2301,870 m²

ELABORAÇÃO:
Consórcio Diamante Engenharia
AV. BARÃO HOMEM DE MELO, N° 3280, NOVA GRANADA
BELO HORIZONTE - MG - CEP: 30494-080
TEL.: (31) 3347-4405 / (31) 3347-7079 / (31) 3571-1500
EMAIL: contato@grupoprojetoenhengharia.com.br

AUTOR: JULIANA GONÇALVES OLIVEIRA
ENGENHEIRA CIVIL
CREA-MG: 239787/D
AUTOR: BRUNO ANDRELLI DA S. MACEDO
ENGENHEIRO MECÂNICO
CREA - MG 2168780

RT DA OBRA:
PROPRIETÁRIO: SECRETARIA DE ESTADO DA EDUCAÇÃO CNPJ: 01.409.705.0001-20
PREPOSTO: SABRINA SILVA VIEIRA VALENTE CPF: 041.530.091-64

ESTRUTURA METÁLICA

ESTRUTURA METÁLICA - COBERTURA 02 - ETAPA 02:
ELEVÇÕES; PERSPECTIVA ISOMÉTRICA; LISTA DE MATERIAL;
DETALHES;

ASSUNTO:

DATA: JUNHO/2025 ESCALA: INDICADA REVISÃO: 00 Nº RRT/ART: 04/04

REV.	DATA	DESCRIÇÃO	VISTO
00	06/2025	EMIÇÃO INICIAL	JGO

04/04

FOLHA:

FORMATO - A1
841x594mm